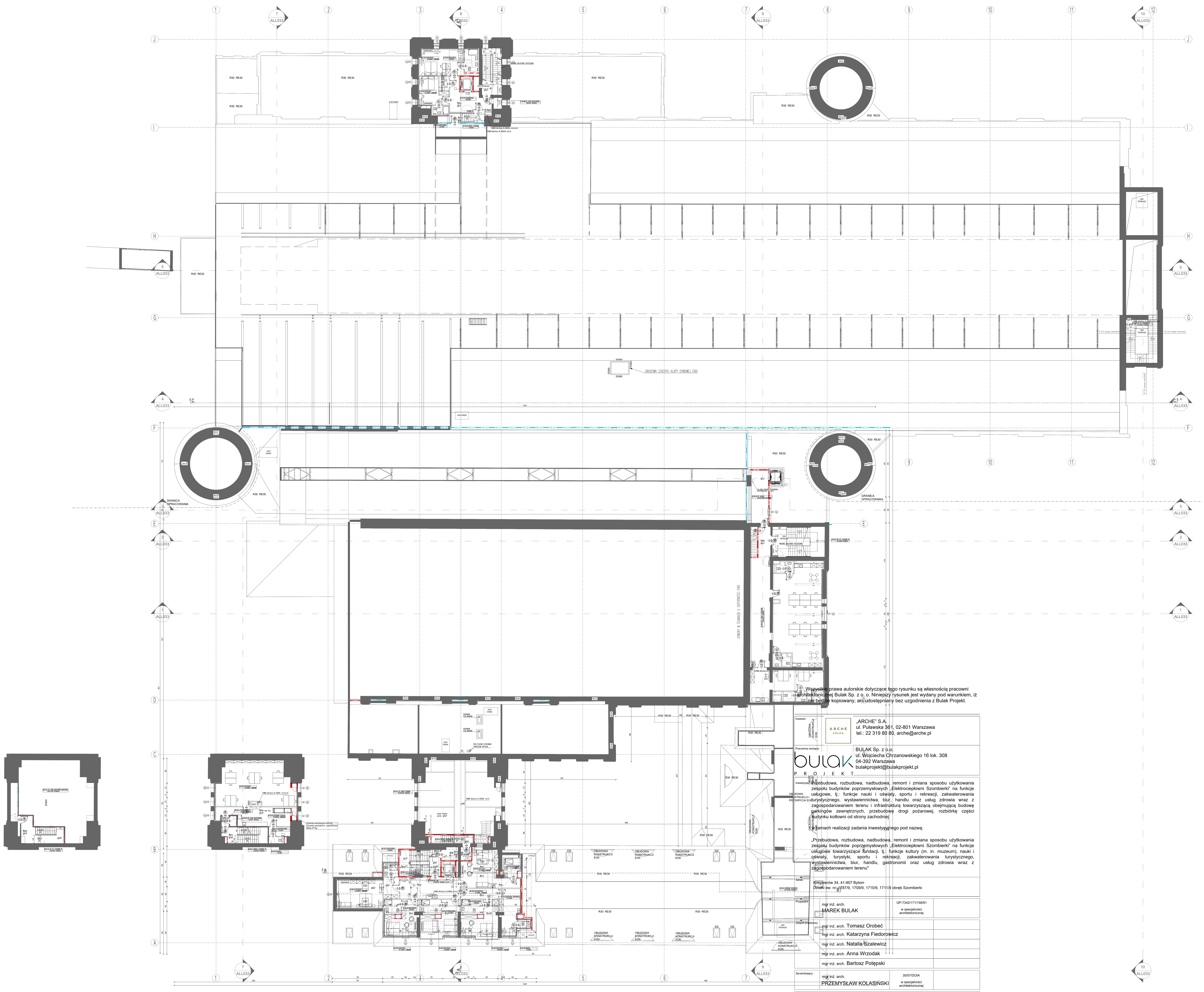

Wszystkie prawa autorskie dotyczące tego rysunku są własnością pracowni architektonicznej Bulak Sp. z o. o. Niniejszy rysunek jest wydany pod warunkiem, iż nie będzie kopiowany, ani udostępniany bez uzgodnienia z Bulak Projekt.

Inwestor:	„ARCHE" S.A. ul. Puławska 361, 02-801 Warszawa tel.: 22 319 80 80, arche@arche.pl
Pracownia wiodąca:	BULAK Sp. z o.o. ul. Wojciecha Chrzanowskiego 16 lok. 308 04-392 Warszawa bulakprojekt@bulakprojekt.pl
Inwestycja:	Przebudowa, rozbudowa, nadbudowa, remont i zmiana sposobu użytkowania zespołu budynków poprzemysłowych „Elektrociepłowni Szombierki" na funkcje usługowe, tj.: funkcje nauki i oświaty, sportu i rekreacji, zakwaterowania turystycznego, wystawiennictwa, biur, handlu oraz usług zdrowia wraz z zagospodarowaniem terenu i infrastrukturą towarzyszącą obejmującą budowę parkingów zewnętrznych, przebudowę drogi pożarowej, rozbiórkę części budynku kotłowni od strony zachodniej w ramach realizacji zadania inwestycyjnego pod nazwą: „Przebudowa, rozbudowa, nadbudowa, remont i zmiana sposobu użytkowania zespołu budynków poprzemysłowych „Elektrociepłowni Szombierki" na funkcje usługowe towarzyszące fundacji, tj.: funkcje kultury (m. in. muzeum), nauki i oświaty, turystyki, sportu i rekreacji, zakwaterowania turystycznego, wystawiennictwa, biur, handlu, gastronomii oraz usług zdrowia wraz z zagospodarowaniem terenu"
Adres:	Kosynierów 34, 41-907 Bytom Działki ew. nr: 1787/9, 1709/9, 1710/9, 1711/9 obręb Szombierki
Projektant:	mgr inż. arch. MAREK BULAK — GP-7342/171/158/91 w specjalności architektonicznej
Zespół projektowy:	mgr inż. arch. Tomasz Orobeć mgr inż. arch. Katarzyna Fiedorowicz mgr inż. arch. Natalia Szalewicz mgr inż. arch. Anna Wrzodak mgr inż. arch. Bartosz Potępski
Sprawdzający:	mgr inż. arch. PRZEMYSŁAW KOLASIŃSKI — 35/07/DOIA w specjalności architektonicznej
Przedmiot:	
Specjalność:	ARCHITEKTURA
Faza:	PROJEKT BUDOWLANY ZAMIENNY
DATA:	03.06.2025
SKALA:	
REWIZJA:	---
NUMER RYSUNKU:	

LEGENDA:

EI60	projektowana przegroda o odporności ogniowej EI60
REI60	projektowana przegroda o odporności ogniowej REI60
EI120	projektowana przegroda o odporności ogniowej EI120
REI120	projektowana przegroda o odporności ogniowej REI120
EI30	wymagana odporność ogniowa EI30 dla przegrody istniejącej
REI30	wymagana odporność ogniowa REI30 dla przegrody istniejącej
EI60	wymagana odporność ogniowa EI60 dla przegrody istniejącej
REI60	wymagana odporność ogniowa REI60 dla przegrody istniejącej
EI120	wymagana odporność ogniowa EI120 dla przegrody istniejącej
REI120	wymagana odporność ogniowa REI120 dla przegrody istniejącej
ZH52	zawory 52 zabudowane na pionie nawodnionym
H25	hydrant wewnętrzny 25 z wężem półsztywnym 30m

Wszystkie ściany działowe klatek schodowych i szybów windowych co najmniej REI60 poza wskazanymi na rysunkach o wyższej klasie odporności ogniowej.

Wszystkie ściany działowe pomieszczeń gospodarczych i technicznych co najmniej REI60 poza wskazanymi na rysunkach o wyższej klasie odporności ogniowej.

Pozostałe ściany działowe co najmniej EI60 poza wskazanymi na rysunkach o wyższej klasie odporności ogniowej.

Ściany obudowy szachtów instalacyjnych co najmniej EI120.

Ściany zewnętrzne w pasach międzykondygnacyjnych co najmniej EI60(o-i) poza wskazanymi na rysunkach o wyższej klasie odporności ogniowej.

Tytuł:	EKSPERTYZA TECHNICZNA ZABEZPIECZENIA PRZECIWPOŻAROWEGO ZESPOŁU BUDYNKÓW POPRZEMYSŁOWYCH BYŁEJ "ELEKTROCIEPŁOWNI SZOMBIERKI" W BYTOMIU PRZY UL. KOSYNIERÓW 34
Inwestor:	„ARCHE" S.A. ul. Puławska 361, 02-801 Warszawa tel.: 22 319 80 80, arche@arche.pl
Pracownia wiodąca:	BULAK Sp. z o.o. ul. Wojciecha Chrzanowskiego 16 lok. 308 04-392 Warszawa bulakprojekt@bulakprojekt.pl
Inwestycja:	**Przebudowa, rozbudowa, nadbudowa, remont i zmiana sposobu użytkowania północnej części zespołu budynków poprzemysłowych „Elektrociepłowni Szombierki" na funkcje usługowe towarzyszące fundacji, tj.: funkcje kultury (m. in. muzeum), nauki i oświaty, turystyki, sportu i rekreacji, zakwaterowania turystycznego, wystawiennictwa, biur, handlu, gastronomii oraz usług zdrowia wraz z zagospodarowaniem terenu i infrastrukturą towarzyszącą.**
Adres:	Kosynierów 34, 41-907 Bytom 1787/9, 1709/9, 1710/9, 1711/9 obręb Szombierki
Projektant:	mgr inż. arch. MAREK BULAK — GP-7342/171/158/91 w specjalności architektonicznej
Zespół projektowy:	mgr inż. arch. Tomasz Orobeć mgr inż. arch. Natalia Szalewicz mgr inż. arch. Katarzyna Fiedorowicz mgr inż. arch. Andrzej Piekarski
Sprawdzający:	mgr inż. arch. PRZEMYSŁAW KOLASIŃSKI — 35/07/DOIA w specjalności architektonicznej
Przedmiot:	RZUT PIĘTRA 5
Specjalność:	ARCHITEKTURA
Faza:	PROJEKT BUDOWLANY ZMIAN
DATA:	2025-11-28
SKALA:	-
REWIZJA:	
NUMER RYSUNKU:	2303-06